

GENEHMIGTE PLANUNG NACH 13. ÄNDERUNG

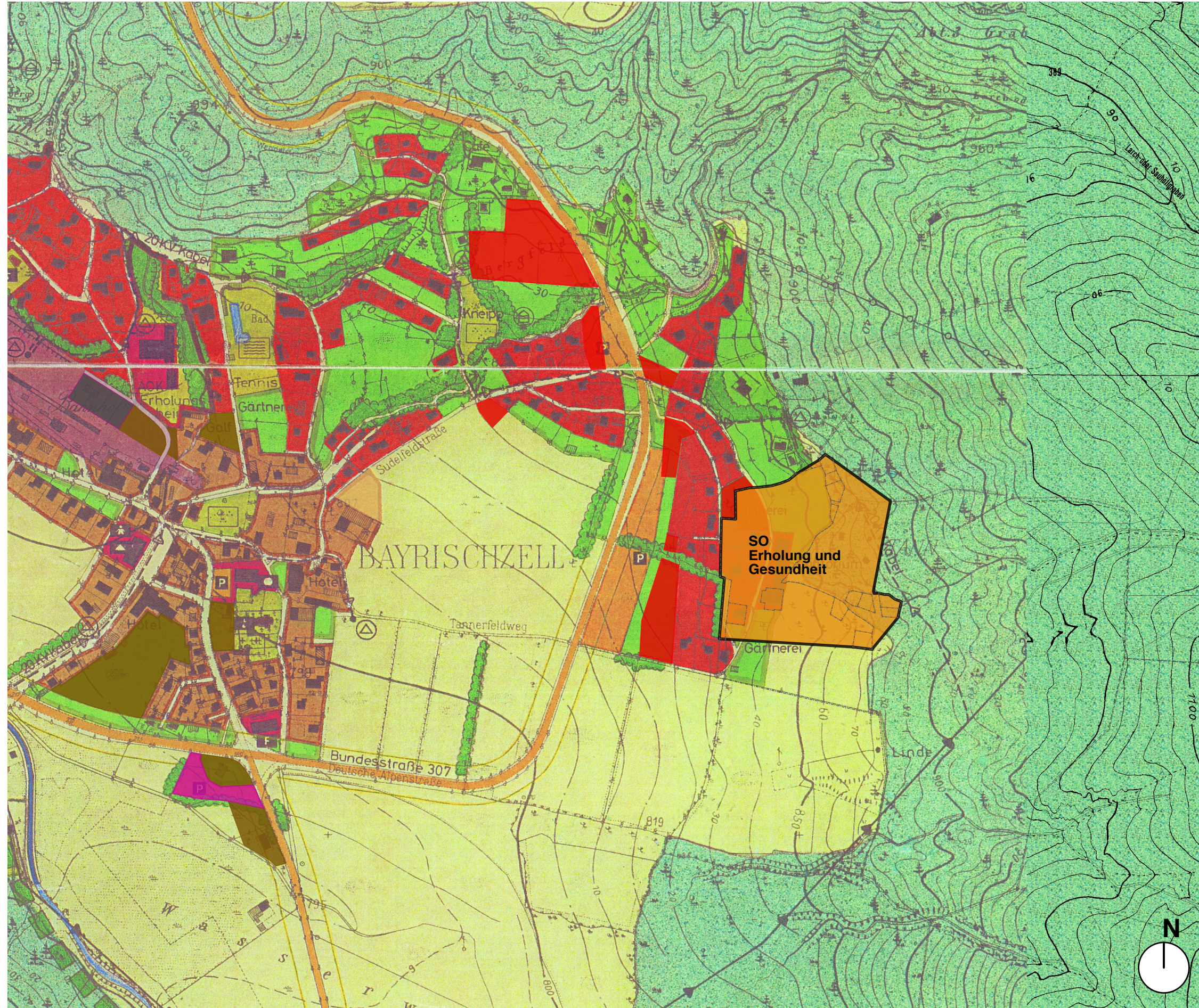

M 1:5000

**14. ÄNDERUNG
DES FLÄCHENNUTZUNGSPLANES
DER GEMEINDE BAYRISCHZELL**

PLANZEICHENERLÄUTERUNG

- WA
Allgemeines Wohngebiet
- MD
Dorfgebiet
- GE
Gewerbegebiet
- Flächen für Gemeinbedarf
- Flächen für Versorgungsanlagen
- Grünflächen nach §5 Abs.2 Nr. 5 BauGB
- Sonstige Grünflächen
Schutzstreifen, Abstandsflächen, Hauswiesen, Gärten,
Auen und sonstige für das Ortsbild prägende Landschaftsteile
- Flächen für die Landwirtschaft
- Flächen für die Forstwirtschaft / erhaltenswerter Baumbestand
- P
Parkplatzflächen
- ÄNDERUNGSFLÄCHE**
SO Erholung und Gesundheit

BEANTRAGTE 14. ÄNDERUNG

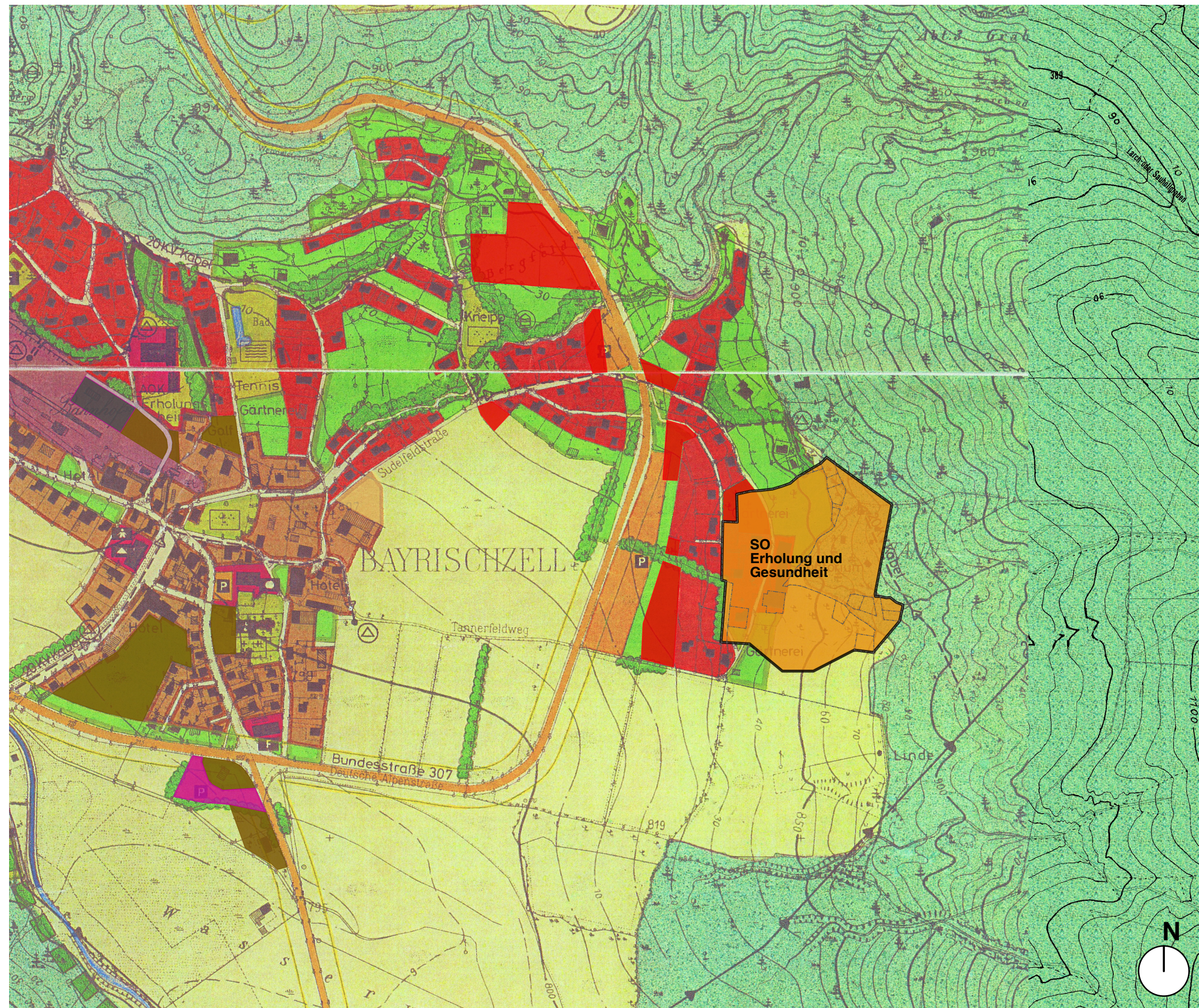

M 1:5000

Der Gemeinderat hat am _____ die 14. Änderung des Flächennutzungsplanes beschlossen. Der Änderungsbeschuß wurde am _____ ortsüblich bekanntgemacht.

Bayrischzell, den _____

(Kittenrainer)
1. Bürgermeister

Die Bürgerbeteiligung gemäß § 3 Abs.1 BauGB mit öffentlicher Darlegung und Anhörung für den Entwurf des Flächennutzungsplanes in der Fassung vom _____ hat in der Zeit vom _____ bis _____ stattgefunden.

Bayrischzell, den _____

(Kittenrainer)
1. Bürgermeister

Der Entwurf des Flächennutzungsplanes in der Fassung vom _____ wurde mit dem Erläuterungsbericht gemäß § 3 Abs.2 BauGB in der Zeit vom _____ bis _____ öffentlich ausgelegt.

Bayrischzell, den _____

(Kittenrainer)
1. Bürgermeister

Die Gemeinde Bayrischzell hat mit Beschluß des Gemeinderats vom _____ den Flächennutzungsplanes in der Fassung vom _____ festgestellt.

Bayrischzell, den _____

(Kittenrainer)
1. Bürgermeister

Das Landratsamt Miesbach hat den Flächennutzungsplanes in der Fassung vom _____ mit Bescheid vom _____ Nr. _____ gemäß § 6 BauGB genehmigt.

Bayrischzell, den _____

(Kittenrainer)
1. Bürgermeister

Bayrischzell, den _____
Gemeinde Bayrischzell

Stand 19.08.2022

(Kittenrainer)
1. Bürgermeister

Planverfasser:
Florian Nagler Architekten GmbH
Theodor-Storm-Straße 16
81245 MÜNCHEN